



Reporte de Inventario de Emisiones de Gases Efecto Invernadero

CI BANCO
[2013]



<p>Descripción general de la empresa</p>	<p>Consultoría Internacional se fundó en 1984, como una casa de cambio corporativa. En abril del 2008 se convierte en CIBanco, Institución de Banca Múltiple, con el propósito de posicionarse en el sistema bancario nacional. Esta empresa tiene representación por toda la República Mexicana, manejando su operación mediante un corporativo ubicado en la Ciudad de México, 10 oficinas de representación regional, Oficina general de Casa de Bolsa y sucursales, con un total de 172 instalaciones.</p> <p>Ante la urgencia para responder a la crisis medioambiental y la convicción de que los negocios sustentables serán la base de la economía del futuro, CIBanco se ha convencido en adoptar las finanzas verdes como vocación y visión de sus operaciones bancarias. Esto se ha traducido en un plan de negocios que incluye el desarrollo de productos financieros acordes con su nueva misión, visión y valores.</p> <p>CIBanco reafirma su compromiso con el medio ambiente firmando Los Principios de Ecuador.</p>	
<p>Datos de persona de contacto</p>	<p>Javier González Rivero Pronatura México. A.C.</p>	<p>Jorge Rey Sustentabilidad CI Banco</p>
<p>Correo electrónico</p>	<p>javier.gonzalez@pronatura.org.mx</p>	<p>jrey@cibanco.com</p>

¿Este inventario ha sido verificado por un verificador independiente acreditado por la ema ?	
<input checked="" type="checkbox"/> No <input type="checkbox"/> Si (Si es así, llene la información de contacto del verificador y enviar el dictamen de verificación a la Coordinación del Programa)	
Fecha de la verificación: Día/Mes /Año	
Empresa de verificación:	

LÍMITES ORGANIZACIONALES

¿Cuál enfoque se escogió para la consolidación de las emisiones?. Si su empresa está reportando de acuerdo a más de un enfoque de consolidación, por favor llene y adjunte un formulario de reporte adicional para cada enfoque y provea la información de las emisiones de su empresa según ese enfoque de consolidación.		
Participación Accionaria <input type="checkbox"/>	Control Financiero <input checked="" type="checkbox"/>	Control Operacional <input type="checkbox"/>

LÍMITES ORGANIZACIONALES

Haga una lista de todas las entidades legales o instalaciones en las cuales la empresa que reporta tiene participación accionaria, control financiero o control operacional (adicionar renglones si se requiere)	% de participación accionaria en la entidad legal	¿La empresa que reporta tiene control financiero? (si/no)	¿La empresa que reporta tiene control operacional? (si/no)
Matriz	100%	Si	Si
Casa de Bolsa	100%	Si	Si
Región Metropolitana (58 instalaciones)	100%	Si	Si
Región Estado de México (9 instalaciones)	100%	Si	Si
Región Noreste (14 instalaciones)	100%	Si	Si
Región Noroeste (4 instalaciones)	100%	Si	Si
Región Norte (7 instalaciones)	100%	Si	Si
Región Baja California (6 instalaciones)	100%	Si	Si
Región Occidente (16 instalaciones)	100%	Si	Si
Región Oriente (13 instalaciones)	100%	Si	Si
Región Bajío (24 instalaciones)	100%	Si	Si
Región Sureste (19 instalaciones)	100%	Si	Si

¿Se ha excluido alguna instalación, operación y/o fuente de emisiones de este inventario? Si es así, por favor especifique cuál.
Período de reporte cubierto por este inventario.
Desde 01/01/201 hasta 31/12/2013

LÍMITES OPERACIONALES

	Marque con una "X" la clasificación de cada fuente de emisión		
Hacer una lista de todas las fuentes de emisión de las unidades de negocio reportadas y en que la empresa tiene participación accionaria, control financiero o control operacional	Alcance 1	Alcance 2	Alcance 3

(adicionar renglones si se requiere)				
Plantas de Emergencia (Diésel)	Matriz	<input checked="" type="checkbox"/>	<input type="checkbox"/>	<input type="checkbox"/>
	Casa de Bolsa			
Flota Vehicular (dependiente de cada región)	Matriz	<input checked="" type="checkbox"/>	<input type="checkbox"/>	<input type="checkbox"/>
	Noreste			
	Noroeste			
	Norte			
	Occidente			
	Oriente Sureste			
Emisiones fugitivas / Aire Acondicionado (R22)	Matriz	<input checked="" type="checkbox"/>	<input type="checkbox"/>	<input type="checkbox"/>
Electricidad adquirida	Todas las instalaciones	<input type="checkbox"/>	<input checked="" type="checkbox"/>	<input type="checkbox"/>
Vuelos de avión	Matriz	<input type="checkbox"/>	<input type="checkbox"/>	<input checked="" type="checkbox"/>
Consumo de papel	Todas las regiones	<input type="checkbox"/>	<input type="checkbox"/>	<input checked="" type="checkbox"/>

¿Se incluyen las emisiones de Alcance 3 en este inventario?
Si <input checked="" type="checkbox"/>
No <input type="checkbox"/>
Si es así, ¿qué tipos de actividades están incluidas en las emisiones Alcance 3?
Vuelos de avión, y consumo de papel

PERFIL DE EMISIONES EN EL TIEMPO

Graficar el perfil de emisiones en el tiempo desde el año base al año de reporte (tCO_{2e})

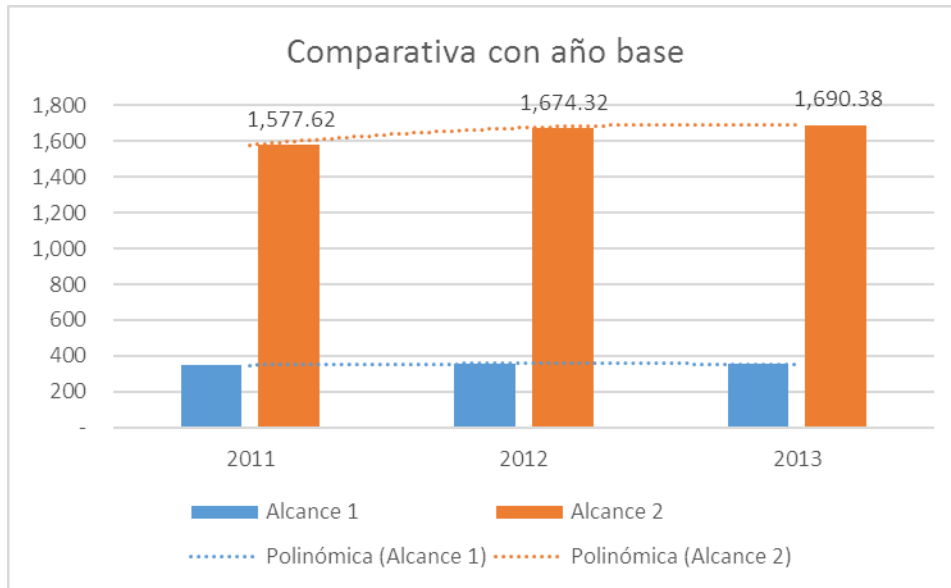

METODOLOGÍAS Y FACTORES DE EMISIÓN

Mencionar las metodologías utilizadas en el cálculo o la medición de emisiones aparte de aquellas incluyendo las provistas por el GHG Protocol. (Suministre una referencia o vínculo a cualquier herramienta de cálculo utilizada que no provenga del GHG Protocol.)

Para el cálculo de las emisiones se utilizaron factores de emisión documentados en el Protocolo GEI: Estándar Corporativo de Contabilidad y Reporte 1.

Combustión Estacionaria

	litros		
	KgCO ₂	KgCH ₄	KgN ₂ O
Diesel	2.6765	3.61E-04	2.17E-05

Combustión Móvil

	kg CO ₂ /litro
Gasolina	2.2715
Gas LP	1.6114

¹ Protocolo GEI: Estándar Corporativo de Contabilidad y Reporte. World Resources Institute. World Business Council for Sustainable Development. Marzo 2007.

Potenciales de calentamiento global

CH4	25
N2O	298
R22	1,810

Electricidad Adquirida

Para el 2013, el factor de emisión eléctrico proporcionado por el Programa GEI, a partir de la metodología generada por la Asociación de Técnicos y Profesionistas en Aplicación Energética (ATPAE) e información de la Secretaría de Energía, de **0.4999 kgCO₂/kWh**.

Calidad de inventario

Alcance 2

Se promedió el consumo eléctrico de Junio a Diciembre en la instalación "Casa de Bolsa", debido a que no se contó con la información del primer semestre del año

Alcance 3

Se repitieron las cantidades de consumo de papel del 2012 en todas las regiones, debido a que no se contó con la información actualizada al momento de la realización del inventario

Para tener mayor claridad de las instalaciones por región, se incluye, en el Anexo I una lista detallada con cada una de ellas.

FACTOR DE EMISIÓN ELÉCTRICO

Mencionar los valores y unidades del factor de emisión eléctrico utilizado para el año base y año de reporte	
FE año base	0.5333 kgCO ₂ /kWh
FE año de reporte	0.4999 kgCO ₂ /kWh

INFORMACIÓN OPCIONAL

INFORMACIÓN SOBRE EMISIONES

Emisiones desagregadas por instalación		
Región	Emisiones Alcance 1	Emisiones Alcance 2
Matriz	182.59	419.82
Casa de Bolsa	0.62	139.35
Metropolitana	-	297.98
Estado de México	-	37.70
Noreste	65.37	129.38
Noroeste	10.18	70.49
Norte	18.01	42.89

Baja California	-	23.92
Occidente	34.90	108.59
Oriente	19.28	87.32
Bajío	-	154.05
Sureste	22.29	178.90
Total	353.25	1,690.38

Información sobre las causas de los cambios en las emisiones que no hayan desencadenado un recálculo en las emisiones del año base (ej. Cambios en los procesos, mejoras en la eficiencia, cerramiento de fábricas).

En 2012 se hizo el recálculo del año base de acuerdo a los Potenciales de calentamiento (IPCC, 2007).

Indicadores de desempeño relevantes (ej. Emisiones/kWh, emisiones/unidad de venta, etc.).

Región	Indicador [tonCO ₂ eq/empleado]
Matriz	0.96
Casa de Bolsa Metropolitana	1.01
Estado de México	0.99
Noreste	0.77
Noroeste	1.91
Norte	1.42
Baja California	0.86
Occidente	0.53
Oriente	1.16
Bajío	1.15
Sureste	1.02
Total	1.44
	1.16

INFORMACIÓN SOBRE LAS COMPENSACIONES DE CARBONO

Información sobre cualquier secuestro de GEI

N/A

Información sobre compensaciones de carbono que hayan sido compradas o desarrolladas *por fuera* de la frontera del inventario

Cantidad de GEI (tCO ₂ e)	Tipo de proyecto de compensación	¿Se verificaron/ certificaron y/o aprobaron las compensaciones en un programa de GEI externo? (ej. CDM)

Anexo 1

Sucursales

Región Metropolitana

ACAPULCO	PROPIO
BMV	RENTA
CAMPOS ELISEOS	RENTA
CUERNAVACA CTRO	RENTA
GALERIAS COAPA	RENTA
G. INSURGENTES	RENTA
L. DE CHAPULTEPEC	RENTA
NARVARTE	RENTA
PLAZA CUERNAVACA	RENTA
PLAZA LINDAVISTA	RENTA
PLAZA UNIVERSIDAD	RENTA
PERIFERICO SUR	PROPIA
PERISUR	RENTA
SAN JERONIMO	RENTA
WTC	RENTA
GRAND SAN FCO.	RENTA
DEL PUENTE	RENTA
AMP. SANTA FE	RENTA
GALERIAS PACHUCA	RENTA
INTERLOMAS	RENTA
MAZARIK	RENTA
METEPEC	RENTA
PASEO INTERLOMAS	RENTA
PABELLON POLANCO	RENTA
PLAZA AMERICAS	RENTA
PLAZA MILENIUM	RENTA
SANTA FE	RENTA
SATELITE	RENTA
TECAMACHALCO	RENTA
TIBER	RENTA
TOLUCA VILLADA	RENTA

VALLE DORADO	RENTA
ZARAGOZA	RENTA
ZONA ROSA	RENTA
VILLA DE GUADALUPE	RENTA
MADERO II	-
PABELLON BOSQUES	RENTA
Aero 1 PA S INT	-
Aero 2 PB LL INT	-
Aero 3 PB LL INT	-
Aero 4 PA S INT	-
Aero 8 SUE 23	-
Aero 9 PA S INT	-
Aero 10 PA S INT	-
Aero 15 INTER	-
Aero 16 FEDEX INTER	-
Aero 18 T1 SUE	-
Aero 11 T2 PASINT	-
Aero 13 T2 PB LL INT	-
Aero 14 T2 SUE	-
T2 AEROMEX	-
Aero 19 T1 NAL	-
Aero 20 T2 PAS INT	-
Aero 21 T2 PB LL INT	-
Aero 22 T2 SUE	-
PALMAS	Corporativo

Región Noreste

Nombre	Esquema
--------	---------

Monterrey Mayoreo	RENTA
Monterrey Menudeo	RENTA
C.R. Noreste (Local 1,2 y 3)	RENTA
Galerías Monterrey	RENTA
Centrito Valle	RENTA
Plaza Fiesta Anáhuac	RENTA
Galerías Valle Oriente	RENTA
Paseo Tec	RENTA
Versalles Monterrey	RENTA
Matamoros	-
Cumbres Monterrey	-
Lindavista Monterrey	-

Región Norte

Nombre	Esquema
Torreón mayoreo	RENTA
Piedras Negras	-
Saltillo	RENTA
Chihuahua mayoreo (Plaza cumbres)	RENTA
Cd. Juárez	-
Tampico	RENTA
Torreón 2 (Rosita)	RENTA
Independencia	RENTA

Región Noroeste

Nombre	Esquema
Hermosillo mayoreo	RENTA
PITIC	RENTA
Puerto Peñasco	RENTA
Los mochos	RENTA

Región Estado de México

Nombre	Esquema
Edo. De Mex	RENTA
Culiacán	RENTA
Culiacán	RENTA
Tres Ríos Culiacán	RENTA
Camarón Sabalo Mazatlán	RENTA
C.C. Morelos	-
La Joya Pachuca	RENTA

Región Sureste

Nombre	Esquema
Mérida	RENTA
Plaza Flamingos	RENTA
Dady'o	RENTA
5ª Avenida	RENTA
Cozumel	RENTA
Plaza La Isla	RENTA
Plaza América Cancún	RENTA
Plaza Kukulcan	RENTA
Punta Langosta	RENTA
Plaza Tendenza	RENTA
Paza Salome	RENTA
Isla Mujeres	RENTA
Paseo Montejo	RENTA
Tulum	RENTA
Royal Village Cozumel	-

Región Bajío

Nombre	Esquema
León Boulevard	RENTA

Irapuato	RENTA
SMA San Francisco	RENTA
Aguascalientes	RENTA
Celaya	RENTA
Queretaro Tecnológico	RENTA
Morelia	RENTA
San Luis Potosí	RENTA
Queretaro Constituyentes	RENTA
SMA Juárez	RENTA
SMA Juárez	RENTA
Aguascalientes Galerías	RENTA
León Venustiano Carranza	RENTA
Leon Galerías	RENTA
Guanajuato Centro	RENTA
Querétaro Juriquilla	RENTA
Zacatecas	RENTA
Morelia Camelinas	RENTA
Bernardo Quintana	-
Aguascalientes Nte.	-
Celaya Centro	-
SMA Plaza	-

Región Baja California

Nombre	Esquema
Baja California Mayoreo	RENTA
Paza Cataviña y Mexicalli	RENTA
Tijuana	RENTA
Ensenada	RENTA

Región Occidente

Nombre	Esquema
Guadalajara mayoreo	RENTA
Plaza Universidad GDL	RENTA
Plaza Arboledas	RENTA
Plaza del sol	RENTA
Ajjic	RENTA
Galerías Guadalajara	RENTA
Las Glorias Vallarta	RENTA
Parque Hidalgo Vallarta	RENTA
Los Cabos	RENTA
Plaza Andares	RENTA
Lafayette	RENTA
Forum Tlaquepaque	RENTA
Olas altas Vallarta	RENTA
Gran paza	RENTA
Aerpuerto Guadalajara	RENTA
Skalia	RENTA

Región Oriente

Nombre	Esquema
Puebla mayoreo	RENTA
Puebla mayoreo	RENTA
Puebla la Paz	RENTA
Puebla Centro	RENTA
Atlixco	RENTA
Oaxaca	RENTA
Veracruz Centro	RENTA
Veracruz Centro	RENTA
Villahermosa	RENTA

Cordoba	RENTA
Veracruz Reforma	RENTA
Veracruz Reforma	RENTA
Andares Puebla	RENTA
Tlaxcala	-
Cd. Del Carmen	-
VW Puebla	-